MINISTÈRE
DE LA TRANSITION
ÉCOLOGIQUE

Liberté
Égalité
Fraternité

L'eau
une ressource précieuse

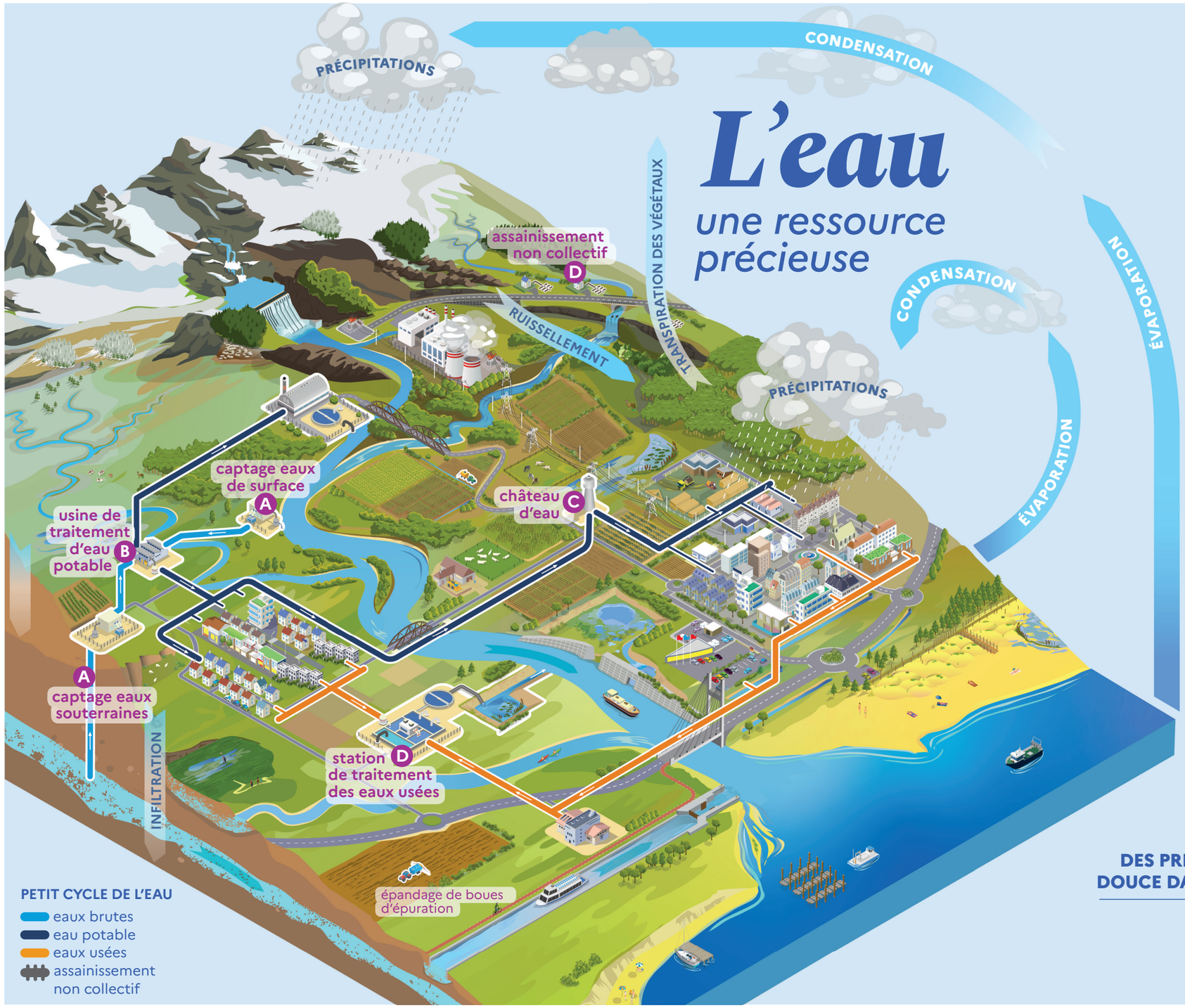

D'OÙ VIENT L'EAU ET QUE DEVIENT-ELLE ?

LE CYCLE NATUREL DE L'EAU ET LES USAGES

Du ciel à l'océan, en passant par montagnes et vallées, l'eau circule sous ses états liquide, solide et gazeux depuis plus de 3 milliards d'années. Ressource finie et précieuse, elle est tantôt courante, tantôt statique, tantôt superficielle, tantôt souterraine.

L'eau évolue en un cycle perpétuel rejoignant parfois des activités humaines. Arrivée sur terre, elle peut alors être stockée, prélevée, utilisée ou rendue potable, distribuée, assainie puis restituée au milieu, avant de reprendre son cycle naturel.

L'EAU SUR LA PLANÈTE

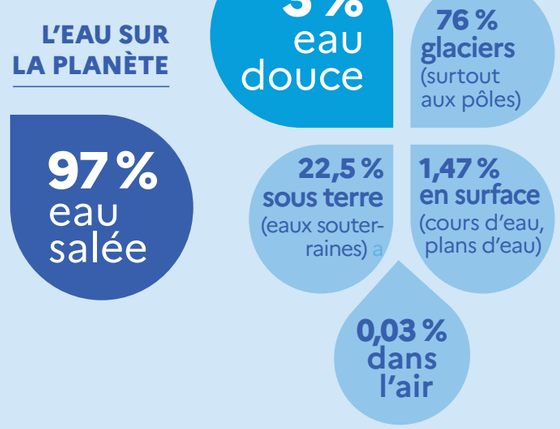

LA RÉPARTITION DES PRÉLÈVEMENTS D'EAU DOUCE DANS L'HEXAGONE

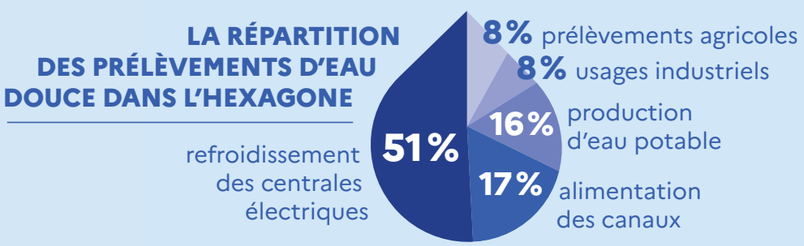

DICOM-DGALN/INF/18189 - Source chiffres-clés : service de la donnée et des études statistiques du ministère - Mars 2022